



**REGISTRO FOTOGRÁFICO
PROGRAMA DE MANTENIMIENTO DE EDIFICIOS ESCOLARES PÚBLICOS**

PRA-FOR-123
Versión 1

Ministerio de Educación
G U A T E M A L A

SITUACIÓN DEFICIENCIAS DETERMINADAS

PREVIO

DURANTE

POSTERIOR

DEPARTAMENTO:	ALTA VERAPAZ	MUNICIPIO:	FRAY BARTOLOMÉ DE LAS CASAS
NOMBRE DEL ESTABLECIMIENTO:	ESCUELA OFICIAL RURAL MIXTA	DIRECCIÓN DEL ESTABLECIMIENTO:	CASERÍO ARENAL II
CÓDIGO DEL ESTABLECIMIENTO:	16-15-2397-43	FECHA:	26/02/2024



Foto1: Se observa pared inconclusa.



Foto 2: Se observa techo en mal estado.

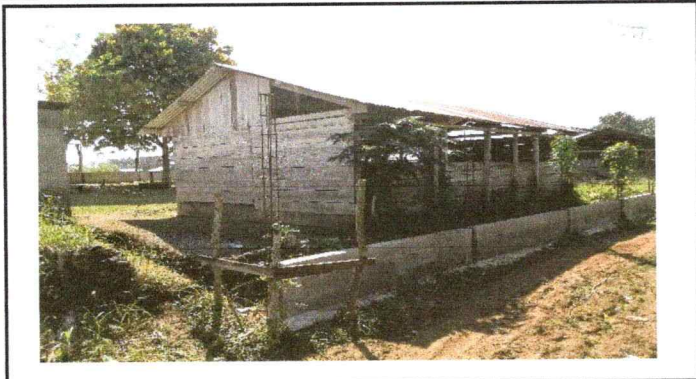

Foto 3: Se observa techo y pared en proceso.



Foto 4: Se observa desprendimiento de pintura de las paredes.

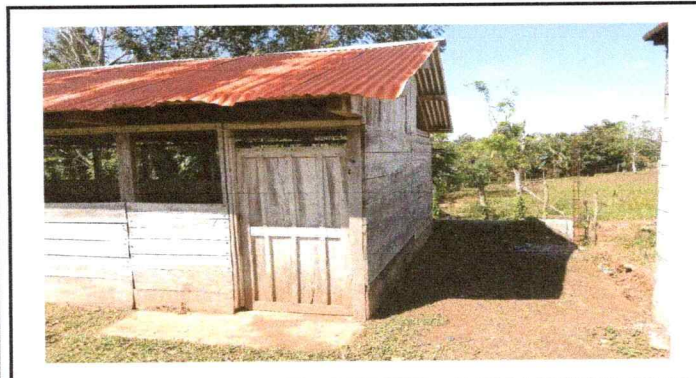

Foto 5: Se observa pintura deteriorada.



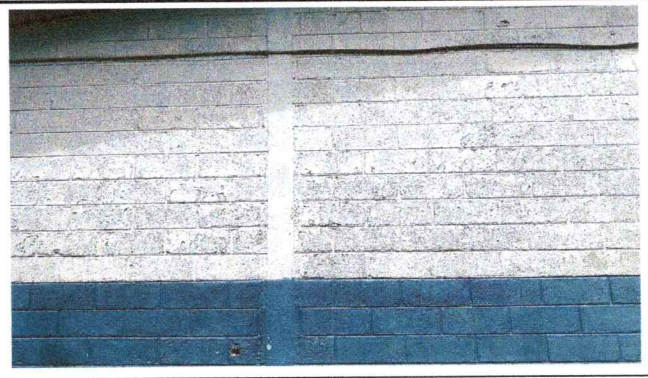

Foto 6: Se observa pintura en malas condiciones.

Observación: Si es necesario se pueden agregar hojas adicionales y actualizar el número de hojas.

 Firma y sello del Presidente de la OPP	 Firma y Sello Director Centro Educativo Público
---	---

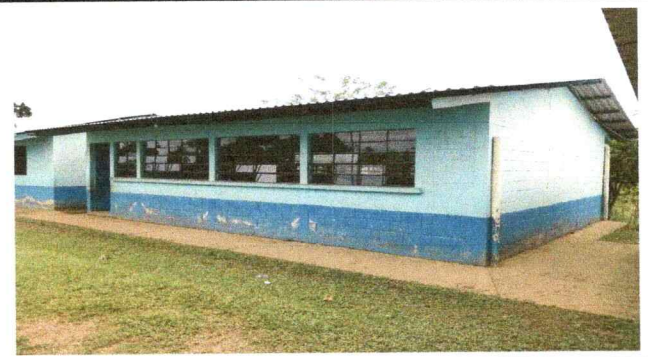
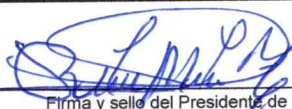



Ministerio de Educación
Guatemala

REGISTRO FOTOGRÁFICO PROGRAMA DE MANTENIMIENTO DE EDIFICIOS ESCOLARES PÚBLICOS

PRA-FOR-123
Versión 1

SITUACIÓN DEFICIENCIAS DETERMINADAS

PREVIO

DURANTE

POSTERIOR

DEPARTAMENTO:	ALTA VERAPAZ	MUNICIPIO:	FRAY BARTOLOMÉ DE LAS CASAS
NOMBRE DEL ESTABLECIMIENTO:	ESCUELA OFICIAL RURAL MIXTA	DIRECCIÓN DEL ESTABLECIMIENTO:	CASERÍO ARENAL II
CÓDIGO DEL ESTABLECIMIENTO:	16-15-2397-43	FECHA:	26/02/2024



Observación: Si es necesario se pueden agregar hojas adicionales y actualizar el número de hojas.

 Firma y sello del Presidente de la OPE	 Firma y Sello Director Centro Educativo Público
---	---





Ministerio de Educación
Guatemala

REGISTRO FOTOGRÁFICO PROGRAMA DE MANTENIMIENTO DE EDIFICIOS ESCOLARES PÚBLICOS

PRA-FOR-123
Versión 1

SITUACIÓN DEFICIENCIAS DETERMINADAS

PREVIO

DURANTE

POSTERIOR

DEPARTAMENTO:	ALTA VERAPAZ	MUNICIPIO:	FRAY BARTOLOMÉ DE LAS CASAS
NOMBRE DEL ESTABLECIMIENTO:	ESCUELA OFICIAL RURAL MIXTA	DIRECCIÓN DEL ESTABLECIMIENTO:	CASERÍO ARENAL II
CÓDIGO DEL ESTABLECIMIENTO:	16-15-2397-43	FECHA:	26/02/2024



Foto13: Se observa cableado eléctrico desorganizado.



Foto 14: Se observa cableado eléctrico expuesto.



Foto 15: Se observa accesorios de sanitarios en mal estado.



Foto 16:



Foto 17:



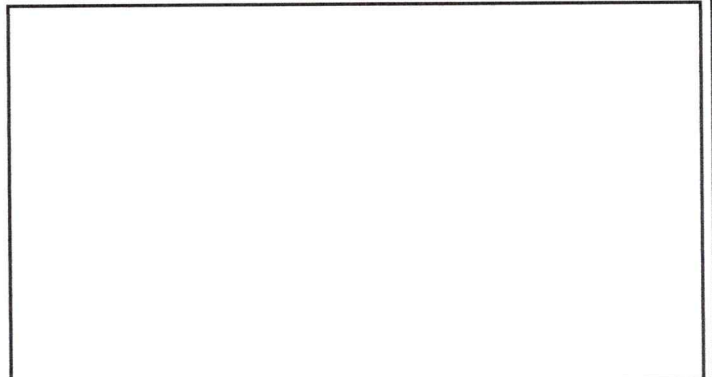

Foto18:

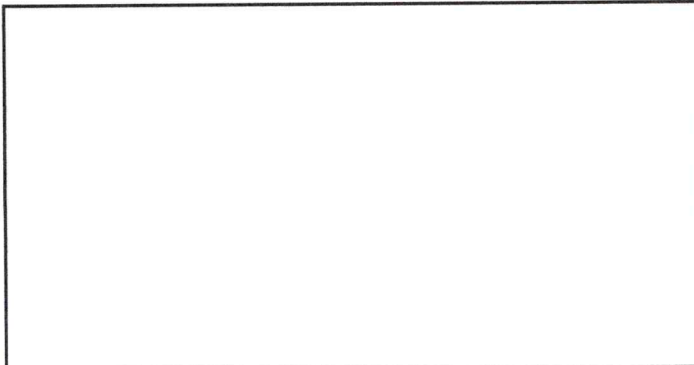
Observación: Si es necesario se pueden agregar hojas adicionales y actualizar el número de hojas.

 Firma y sello del Presidente de la OPE	 Firma y Sello Director Centro Educativo Público
---	---

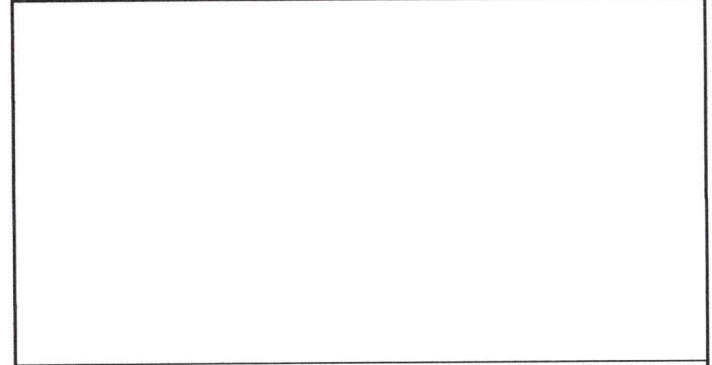